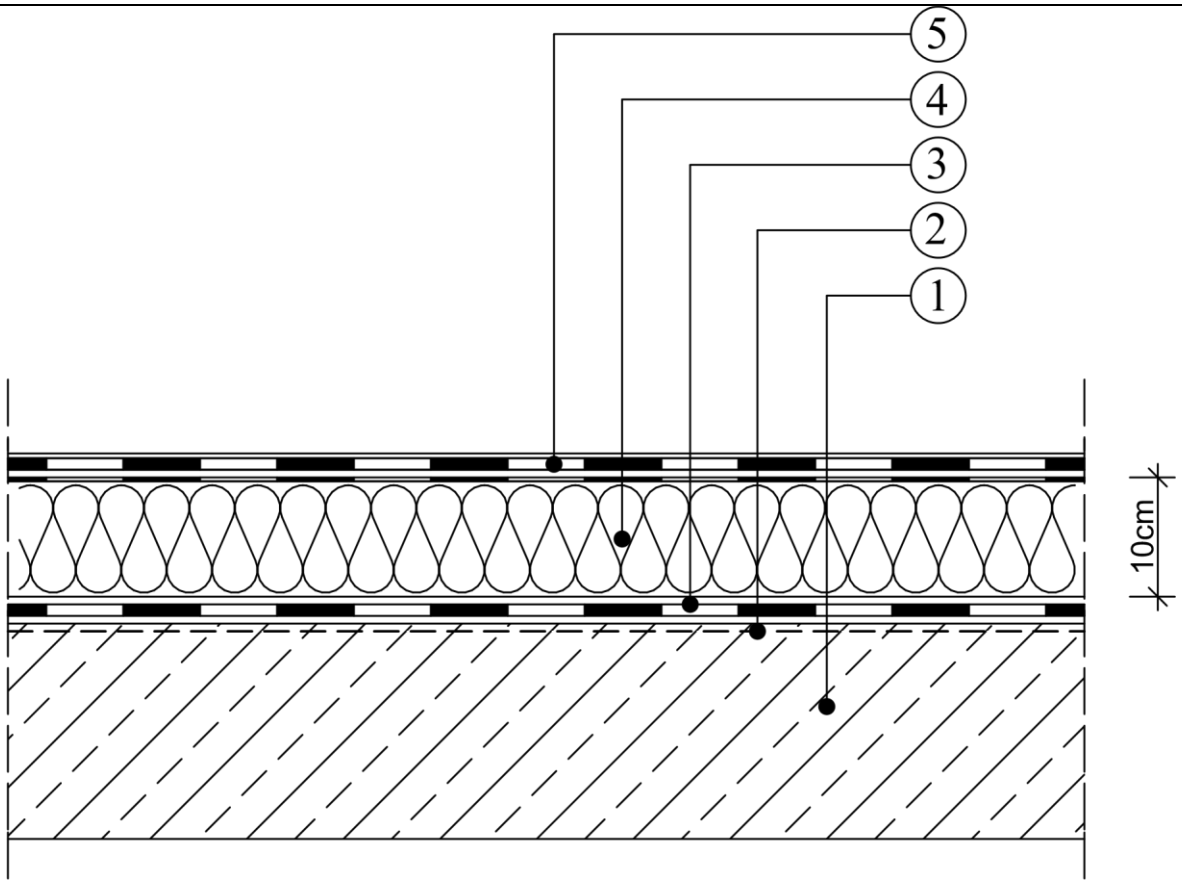

1 Strop betonowy

2 Bitumiczny środek gruntujący

3 Paroizolacja - papa perforowana

4 Styropian EPS100 laminowany papą podkładową na osnowie z włókna szklanego przyklejany klejem poliuretanowym

5 Papa wierzchniego krycia zgrzewalna gr. 5,2 mm

JEDNOSTKA PROJEKTOWA: M&M ARCHITEKTURA SP. Z O.O.
ul. Gdyńska 26, 31-323 Kraków Tel.: 696-484-414
e-mail: mmarchitektura.projekty@gmail.com

PROJEKT:

Wykonanie ocieplenia stropu wraz z wymianą pokrycia dachowego

ADRES OBIEKTU:

Dz. nr.109/176, obr.8, jedn. ewid. Zabierzów, ul Osiedlowa 9 w Karniowicach

INWESTOR / ADRES INWESTORA:

Małopolski Ośrodek Doradztwa Rolniczego ul. Osiedlowa 9, Karniowice

OPRACOWAŁ:

mgr inż. arch. Łukasz Jankiewicz
MPOIA/003/2009

STUDIUM: PROJEKT BUDOWLANY

BRANŻA: ARCHITEKTURA

NAZWA RYSUNKU:

DETAL POSZYCIA DACHU BETONOWEGO
Z OCIEPLENIEM STYROPIANEM LAMINOWANYM

DATA:	SKALA:	RYS NR:
VI 2019	1:50	D.1.1.

Wykonano na zlecenie Inwestora.
Wszelkie prawa wynikające z prawa autorskiego zastrzeżone ®